

## โปรแกรมส่วนเพิ่มสหกรณ์ออมทรัพย์ Version 2.1

### Saving Plus 2.1

21 เมษายน 2560

โปรแกรมส่วนเพิ่มสหกรณ์ออมทรัพย์ Version 2.1 Saving Plus ดำเนินการปรับปรุงโปรแกรมเพิ่มประกอบด้วย การประมวลผลดอกเบี้ยค้างรับประจำปี รอบปีบัญชีสิ้นสุด กุมภาพันธ์ 2560 การแสดงรายงานสมาชิกลาออกและพ้นสภาพสมาชิก การเพิ่มรูปแบบใบเสร็จรับเงินแบบพิเศษ การเพิ่มรายการเรียกเก็บอื่นๆ มีรายละเอียด ดังนี้

1. การปรับปรุงโปรแกรม (Update Program)
  - 1.1 ขั้นตอนการปรับปรุงโปรแกรม
  - 1.2 การตรวจสอบการปรับปรุงโปรแกรม
2. รายละเอียดการปรับปรุงเพิ่ม
  - 2.1 การประมวลผลดอกเบี้ยค้างรับประจำปี รอบปีบัญชีสิ้นสุด กุมภาพันธ์ 2560
  - 2.2 การแสดงรายงานสมาชิกลาออกและพ้นสภาพสมาชิก
  - 2.3 การเพิ่มรูปแบบใบเสร็จรับเงินแบบพิเศษ
  - 2.4 การเพิ่มรายการเรียกเก็บอื่นๆ

### 1. การปรับปรุงโปรแกรม (Update Program)

#### 1.1 ขั้นตอนการปรับปรุง

1.1.1 ดาวน์โหลดโปรแกรม Saving Plus 2.1 ที่เว็บไซต์ กลุ่มพัฒนาระบบบัญชีคอมพิวเตอร์ (<http://accsoft.cad.go.th>) จะได้ไฟล์ ชื่อ Saving Plus 2.1 Setup\_20170412.exe

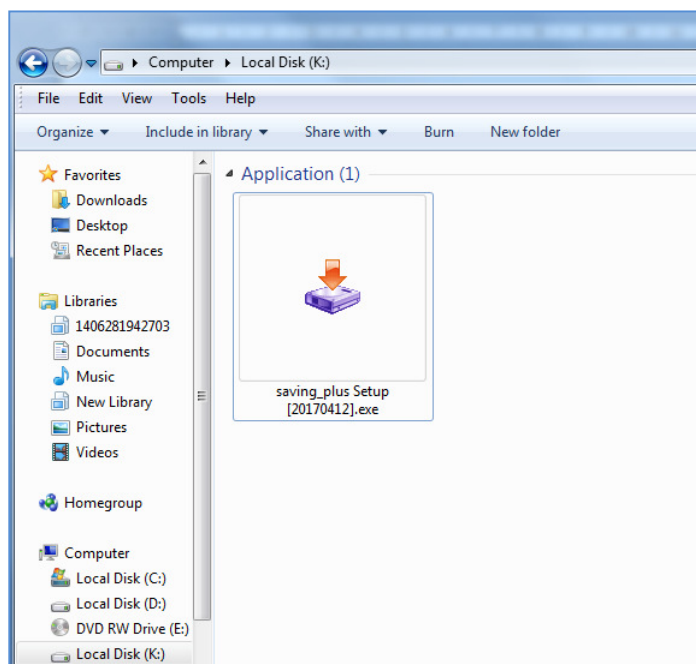

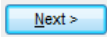
1.1.2 ดับเบิลคลิกที่ Saving Plus 2.1\_Setup\_20170412.exe คลิก 

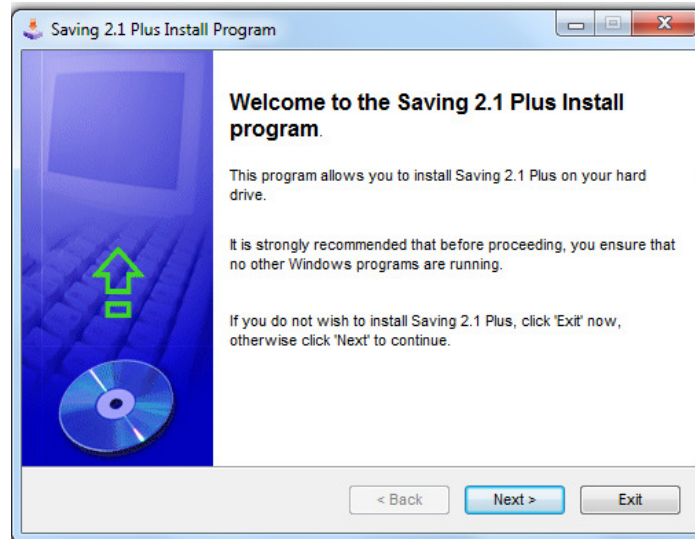

1.1.3 คลิก  ตามหน้าจอที่ปรากฏ

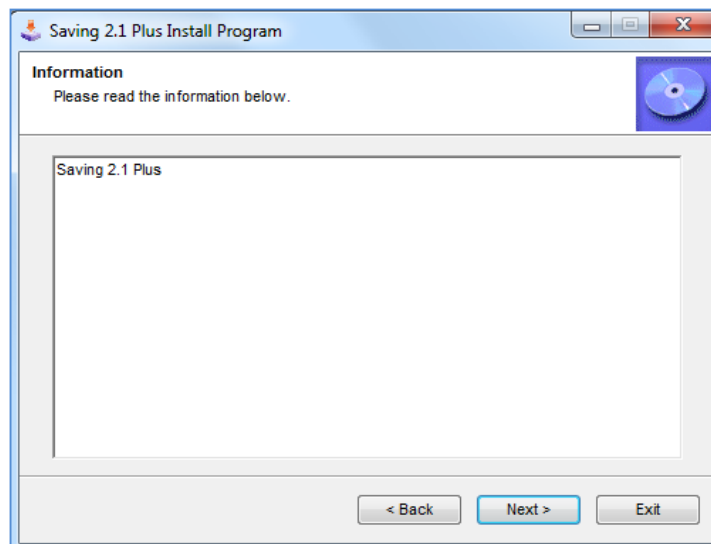

1.1.4 ระบุเลือก  I agree with the above terms and conditions  ตามหน้าจอ

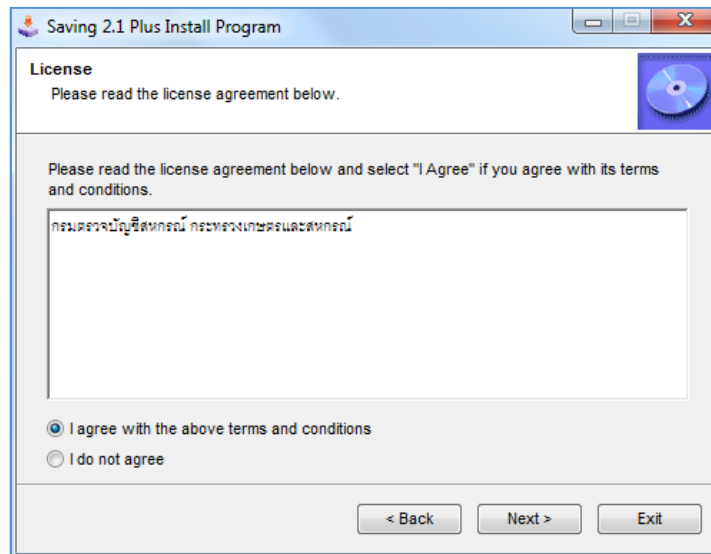

1.1.5 เลือก Drive ที่ต้องการติดตั้งโปรแกรม  ตามหน้าจอที่ปรากฏ

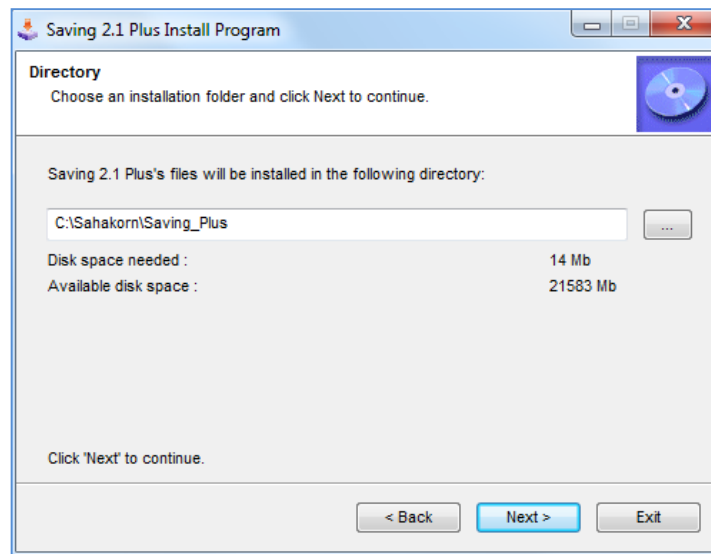

1.1.6 คลิก  เพื่อเริ่มกระบวนการติดตั้ง

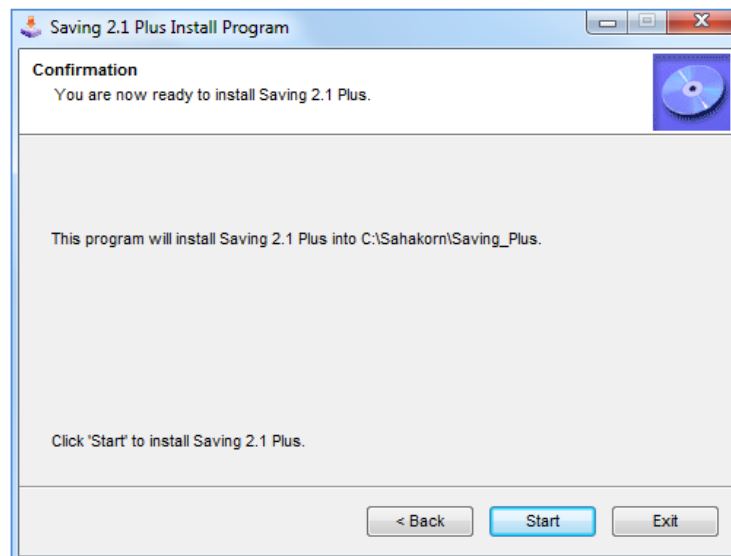

1.1.7 ระบบกำลังติดตั้งโปรแกรม โปรดรอสักครู่

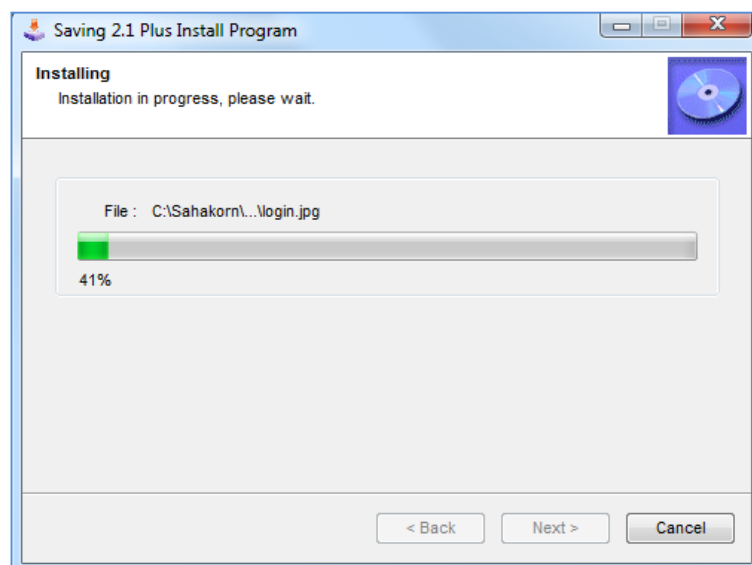

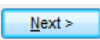
1.1.8 เมื่อโปรแกรมติดตั้งเสร็จสิ้น คลิก 

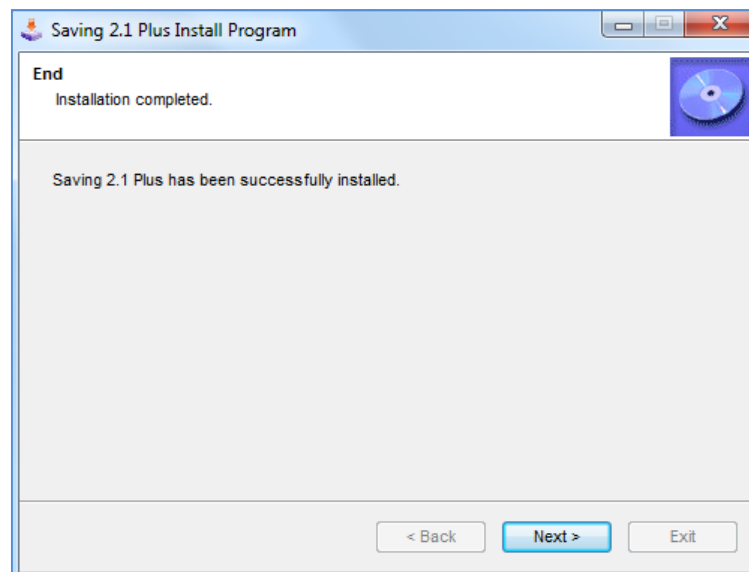

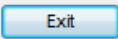
1.1.9 คลิก  เพื่อปิดหน้าจอ

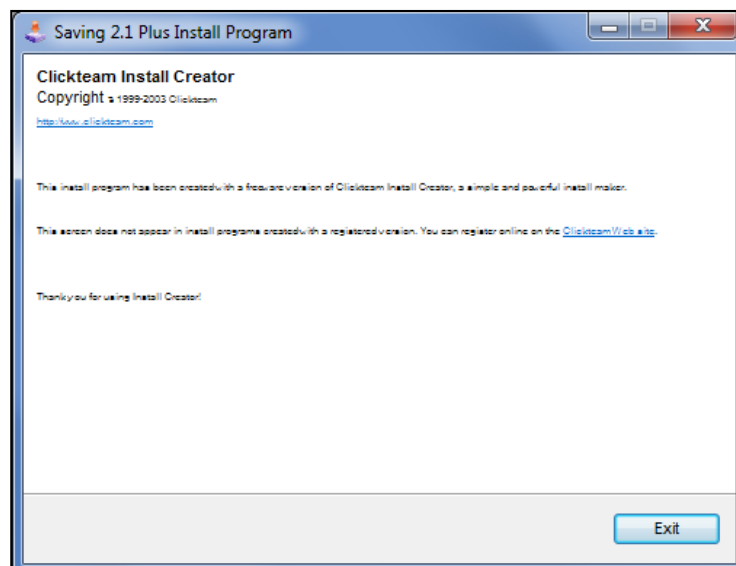

หมายเหตุ : ตำแหน่งที่เก็บโปรแกรม Saving\_Plus ของแต่ละเครื่องอาจจะไม่เหมือนกัน

1.2 การตรวจสอบการปรับปรุงโปรแกรม

1.2.1 เข้าสู่โปรแกรม Saving Version 2.1 Plus โดยคลิกที่



ปรากฏหน้าจอเข้าสู่ระบบ



### 1.2.2 เมื่อทำการเข้าระบบแล้ว ตรวจสอบที่เมนู **ให้กู้** ปรากฏเมนู Trn\_395 ประมวลผล ดอกเบี้ยค้างรับประจำปี

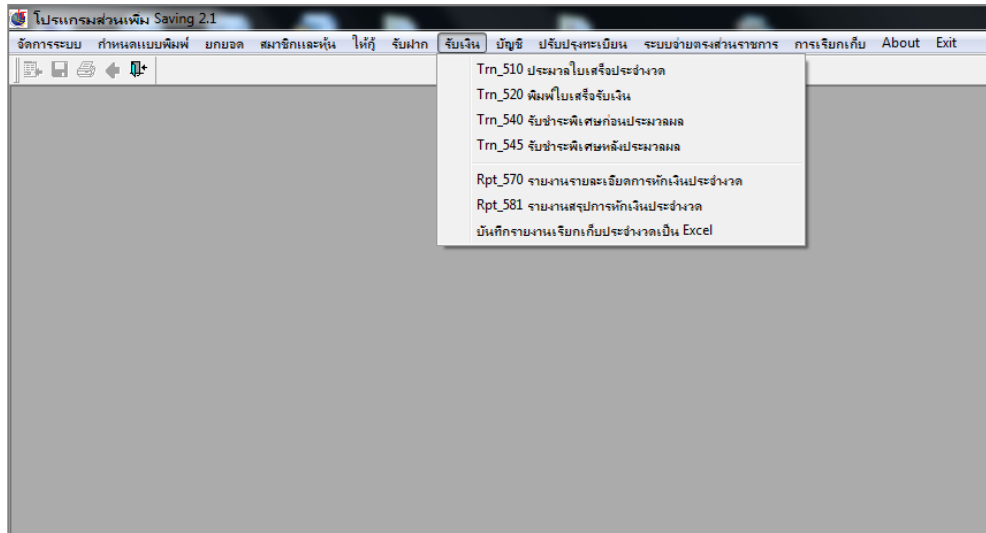

### 1.2.3 ตรวจสอบที่เมนู **สมาชิกและหุ้น** ปรากฏเมนู Rpt\_280 รายงานสมาชิกลาออก และพ้นสภาพสมาชิก

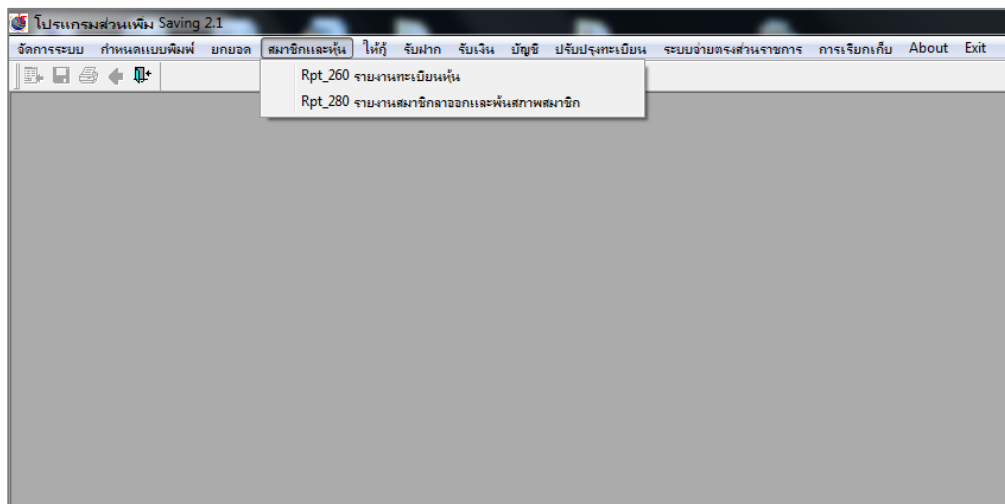

#### 1.2.4 ตรวจสอบที่เมนู กำหนดแบบพิมพ์ ปรากฏเมนู เลือกแบบพิมพ์ใบเสร็จรับเงิน

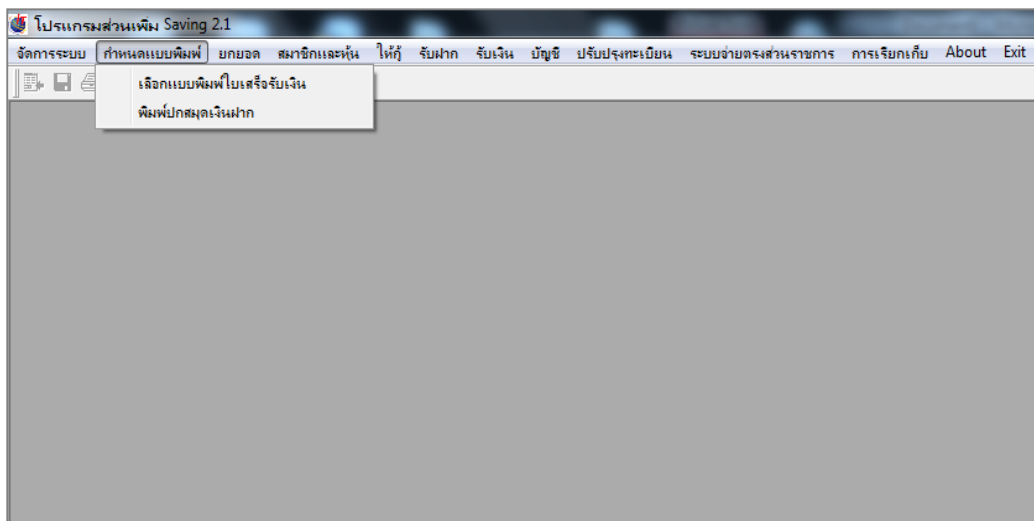

#### 1.2.5 ตรวจสอบที่เมนู การเรียกเก็บ ปรากฏเมนู กำหนดข้อมูลการเรียกเก็บอื่นๆ

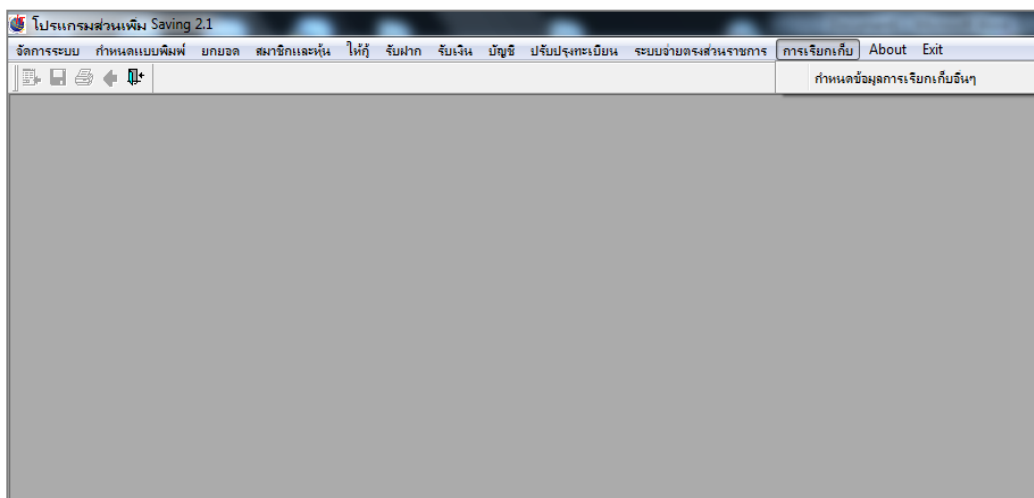



## 2. รายละเอียดการปรับปรุงเพิ่ม

### 2.1 การประมวลผลดอกเบี้ยค้างรับประจำปี รอบบัญชีสิ้นสุด กุมภาพันธ์ 2560

ก่อนทำการปรับปรุง เดือน กุมภาพันธ์ 2560

โปรแกรมส่วนเพิ่ม Saving 2.1  
 รายการระบบ กำหนดแบบพิมพ์ ยกยอด สมาชิกและหุ้น ให้กู้ จับฝาก จับเงิน บัญชี ปรับปรุงทะเบียน ระบบจ่ายตรงส่วนราชการ About Exit

Ancestor for Form Windows

ประเภทเงินกู้: เงินกู้ฉุกเฉิน วันที่สิ้นปีทางบัญชี: 28/02/2560 ปีบัญชี: 2560

ประมวลผล

เลขที่สัญญา	รหัส/ชื่อสมาชิก	เงินต้นคงเหลือ	วันที่	ดอกเบี้ย	อัตรา	ดอกเบี้ย
100	2560000064	00000819	พรชนก พิเรนทร	2,600.00		
100	2560000103	00000468	เรณู เนื่องจันทร์พัฒนา	4,000.00		
100	2560000122	00000782	ทรงยศ คู่เกศ	10,958.00		
100	2560000130	00000415	5110 วนิดา ขุนทอง	25,000.00		
100	2560000136	00000707	2229 นิมิตร อินทาสักกะณี	27,500.00		
100	2560000029	00000770	9843 Timothy Carl Rice Jr.	5,000.00		
100	2560000076	00000298	2996 ประเทือง รัตมี	15,000.00	28/02/2560	0.00
100	2560000079	00000654	10238 วิชัย กัญจามิน	6,000.00	28/02/2560	0.00
100	2560000081	00000751	9476 Sinath Nop	12,000.00	28/02/2560	0.00
100	2560000084	00000487	7705 Tenzin Rabgyal	9,800.00	28/02/2560	0.00
100	2560000086	00000742	6893 Emelyne Fe D. Missior	7,200.00	28/02/2560	0.00
100	2560000093	00000705	6704 ธนกร คำทะ	17,500.00	28/02/2560	0.00
100	2560000096	00000194	6539 อาจันต์ ภิรมย์รักษ์	20,000.00	28/02/2560	0.00
100	2560000097	00000446	10225 ธงฤทธิ์ น้อยระแหง	20,000.00	28/02/2560	0.00
100	2560000101	00000709	6468 วนิดา คงคั่น	13,200.00	28/02/2560	0.00
100	2560000102	00000763	6159 สุภาวดี ชัยกันทอง	12,600.00	28/02/2560	0.00

DataWindow Error  
DataWindow does not have UPDATE capability.  
OK

1489984109637.jpg  
Type: JPEG Image  
Size: 331 KB  
Dimension: 885 x 607 pixels

โปรแกรมส่วนเพิ่ม Saving 2.1  
 รายการระบบ กำหนดแบบพิมพ์ ยกยอด สมาชิกและหุ้น ให้กู้ จับฝาก จับเงิน บัญชี ปรับปรุงทะเบียน ระบบจ่ายตรงส่วนราชการ About Exit

Ancestor for Form Windows

ประเภทเงินกู้: เงินกู้ฉุกเฉิน (แบบปกติ) วันที่สิ้นปีทางบัญชี: 28/02/2560 ปีบัญชี: 2560

ประมวลผล

เลขที่สัญญา	รหัส/ชื่อสมาชิก	เงินต้นคงเหลือ	วันที่	ดอกเบี้ยค้างชำระ	อัตราดอกเบี้ย	ดอกเบี้ย
300	2560000003	00000060	1103 สุวณี อุปพงษ์	3,000.00	28/02/2560	0.00
300	2560000037	00000468	เรณู เนื่องจันทร์พัฒนา	3,000.00	28/02/2560	0.00
300	2560000043	00000630	8067 Marites Montalbo	2,700.00	28/02/2560	0.00
300	2560000056	00000707	2229 นิมิตร อินทาสักกะณี	3,000.00	28/02/2560	0.00
300	2560000057	00000707	2229 นิมิตร อินทาสักกะณี	2,400.00	28/02/2560	0.00
300	2560000002	00000056	10230 โสภณ กองชนะ	3,000.00	28/02/2560	0.00
300	2560000004	00000090	1566 เอกกมลกุล กองธัญเอก	3,000.00	28/02/2560	0.00
300	2560000005	00000105	1890 สวรรค์ สุวรรณพาศรี	3,000.00	28/02/2560	0.00
300	2560000007	00000118	2210 เต็มภูมิ ป่วนกระโทก	3,000.00	28/02/2560	0.00
300	2560000009	00000134	2815 ธัญญา มัทรี	3,000.00	28/02/2560	0.00
300	2560000010	00000137	2883 ประภาศ พึ่งเงิน	3,000.00	28/02/2560	0.00

บันทึกข้อมูล  
บันทึกข้อมูลไม่สำเร็จ  
OK

### 2.1.1 เมนู ใ้กู้ Trn\_395 ประมวลผลดอกเบี้ยค้างรับประจำปี

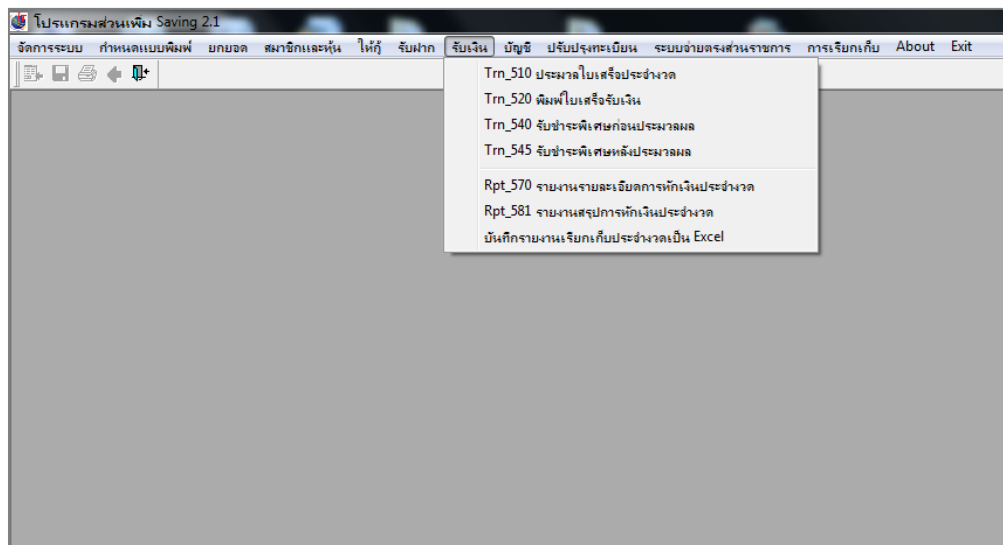

### 2.1.2 ปรากฏหน้าจอสำหรับ “ประมวลผล” เลือกประเภท เงินกู้ คลิก “ประมวลผล”

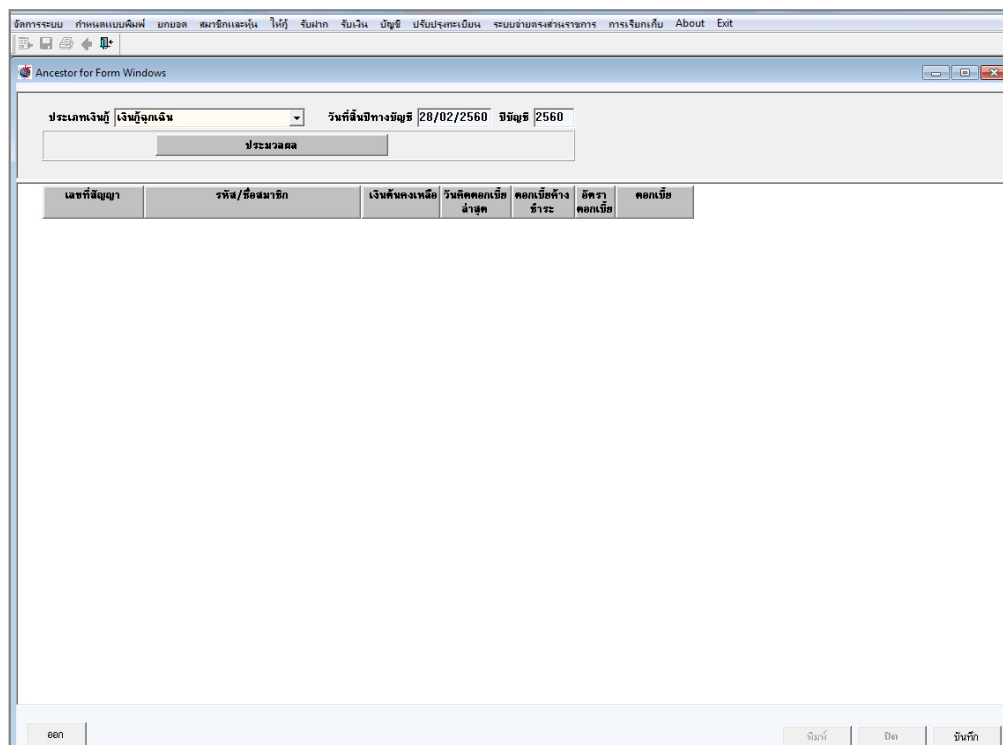

### 2.1.3 แสดงการประมวลผลดอกเบี้ยค้างรับประจำปี วันที่ 28 กุมภาพันธ์ 2560

Ancestor for Form Windows

ประเภทเงินกู้: เงินกู้ฉุกเฉิน      วันที่สิ้นปีทางบัญชี: 28/02/2560      บัญชี: 2560

ประมวลผล

เลขที่สัญญา	รหัส/ชื่อสมาชิก	เงินต้นคงเหลือ	วันที่คอกเบี้ย ล่าสุด	คอกเบี้ยค้าง ชำระ	อัตรา คอกเบี้ย	คอกเบี้ย		
100	2560000064	00000819	พรชญา พิจนนาร	2,600.00	28/02/2560	0.00	6.75	0.00
100	2560000103	00000468	เรณูเมืองจันทร์พัฒนา	4,000.00	28/02/2560	0.00	6.75	0.00
100	2560000122	00000782	ทรงยศ ผู้กิต	10,958.00	28/02/2560	0.00	6.75	0.00
100	2560000130	00000415	5110 รัตนา ชุนทอง	25,000.00	28/02/2560	0.00	6.75	0.00
100	2560000136	00000707	2229 นิมิตร อินทรลักษณ์	27,500.00	28/02/2560	0.00	6.75	0.00
100	2560000029	00000770	9843 Timothy Carl Rice Jr.	5,000.00	28/02/2560	0.00	6.75	0.00
100	2560000076	00000298	2996 ประทีป รัตติ	15,000.00	28/02/2560	0.00	6.75	0.00
100	2560000079	00000654	10238 วิชัย กาญจนานัน	6,000.00	28/02/2560	0.00	6.75	0.00
100	2560000081	00000751	9476 Sinath Nop	12,000.00	28/02/2560	0.00	6.75	0.00
100	2560000094	00000487	7705 Tenzin Rabgyal	9,800.00	28/02/2560	0.00	6.75	0.00
100	2560000086	00000742	6893 Emelyne Fe D. Missior	7,200.00	28/02/2560	0.00	6.75	0.00
100	2560000093	00000705	6704 ธนกร คำทะ	17,500.00	28/02/2560	0.00	6.75	0.00
100	2560000096	00000194	6539 อาริณี ภิญโญรักษ์	20,000.00	28/02/2560	0.00	6.75	0.00
100	2560000097	00000446	10225 ชลารัตน์ น้อยระแหง	20,000.00	28/02/2560	0.00	6.75	0.00
100	2560000101	00000709	6468 รัตนา คงสัน	13,200.00	28/02/2560	0.00	6.75	0.00
100	2560000102	00000763	6159 สุภาวดี บัวกันทอง	12,600.00	28/02/2560	0.00	6.75	0.00
100	2560000104	00000758	9628 สุขุม บุญโชค	20,000.00	28/02/2560	0.00	6.75	0.00
100	2560000105	00000814	80484 เศรษฐพร นาคดี	3,000.00	28/02/2560	0.00	6.75	0.00
100	2560000106	00000825	10491 ศรียา โสมบุญ	20,000.00	28/02/2560	0.00	6.75	0.00
100	2560000107	00000567	2895 จำเริญ ฮวงสูงเนิน	22,500.00	28/02/2560	0.00	6.75	0.00
100	2560000109	00000382	5965 นันทพันธ์ กลิ่นหอม	18,600.00	28/02/2560	0.00	6.75	0.00
100	2560000110	00000556	10230 โสณณ กองระงะ	22,500.00	28/02/2560	0.00	6.75	0.00
100	2560000111	00000119	80298 สุกิตตรา สุขเกษม	22,500.00	28/02/2560	0.00	6.75	0.00
100	2560000113	00000243	2863 วิมาน เจนการ	22,500.00	28/02/2560	0.00	6.75	0.00
100	2560000115	00000402	6675 Blessilda P. Shresta	15,000.00	28/02/2560	0.00	6.75	0.00

ออก      พิมพ์      ปิด      บันทึก

Ancestor for Form Windows

ประมวลผลข้อมูลเสร็จเรียบร้อยแล้ว

OK

## 2.2 การแสดงรายงานสมาชิกลาออกและพ้นสภาพสมาชิก

ก่อนทำการปรับปรุง เมนู สมาชิกและหุ้น Trm\_280 รายงานสมาชิกและพ้นสภาพสมาชิก

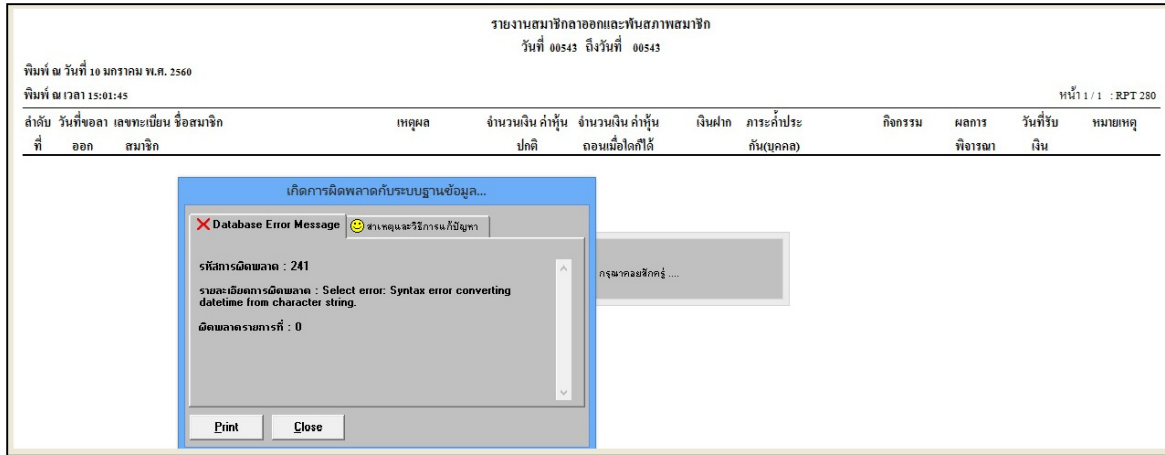

### 2.2.1 เมนู สมาชิกและหุ้น Trm\_280 รายงานสมาชิกลาออกและพ้นสภาพสมาชิก

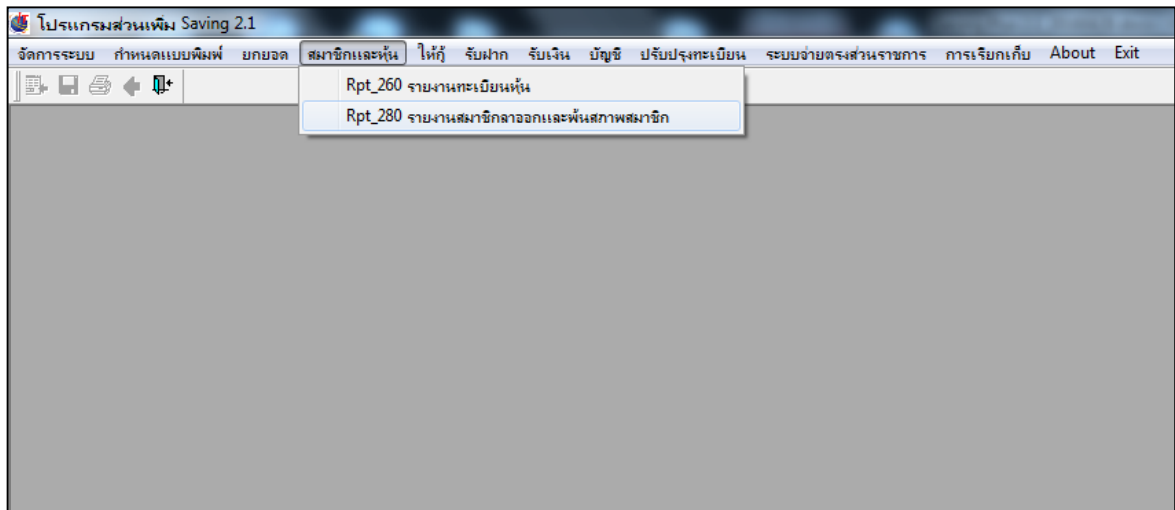

### 2.2.2 รายงานสมาชิกลาออกและพ้นสภาพสมาชิก

สหกรณ์ออมทรัพย์กมลวิทยาคารช่วยรบที่ 3 จำกัด รายงานสมาชิกลาออกและพ้นสภาพสมาชิก วันที่ 5 มกราคม 2560 ถึงวันที่ 5 มกราคม 2560													
พิมพ์ ณ วันที่ 12 เมษายน พ.ศ. 2560										หน้า 1 / 1 : RPT 280			
พิมพ์ ณ เวลา 15:14:34													
ลำดับ ที่	วันที่ขอ ออก	วันที่ สมาชิก	เลขทะเบียน ชื่อสมาชิก	ชื่อสมาชิก	เหตุผล	จำนวนเงิน ค่าหุ้น ปกติ	จำนวนเงิน ค่าหุ้น พิเศษ	เงินฝาก	ภาระค่า ประกัน (บุคคล)	กิจกรรม	ผลการ พิจารณา	วันที่รับ เงิน	หมายเหตุ
1. หน่วยงานสังกัด สอ.เงินสด สหกรณ์ออมทรัพย์เงินสด													
1.	05/01/2560		00000014	พ.อ. เทพ นันดา	ลาออกจากงาน			108,496.89					ลาออกก่อนหุ้น อนุมัติ
<b>รวมหน่วยงาน สอ.เงินสด</b>						<b>1</b>	<b>ขย</b>	<b>0.00</b>	<b>0.00</b>				
<b>รวมทั้งสิ้น</b>						<b>1</b>	<b>ขย</b>	<b>0.00</b>	<b>0.00</b>				

### 2.3 การกำหนดเพิ่มรูปแบบการพิมพ์ใบเสร็จรับเงิน

กรณีสหกรณ์ใช้รูปแบบการพิมพ์ กระดาษเปล่า ขนาด 28 เซนติเมตร x 28 เซนติเมตร

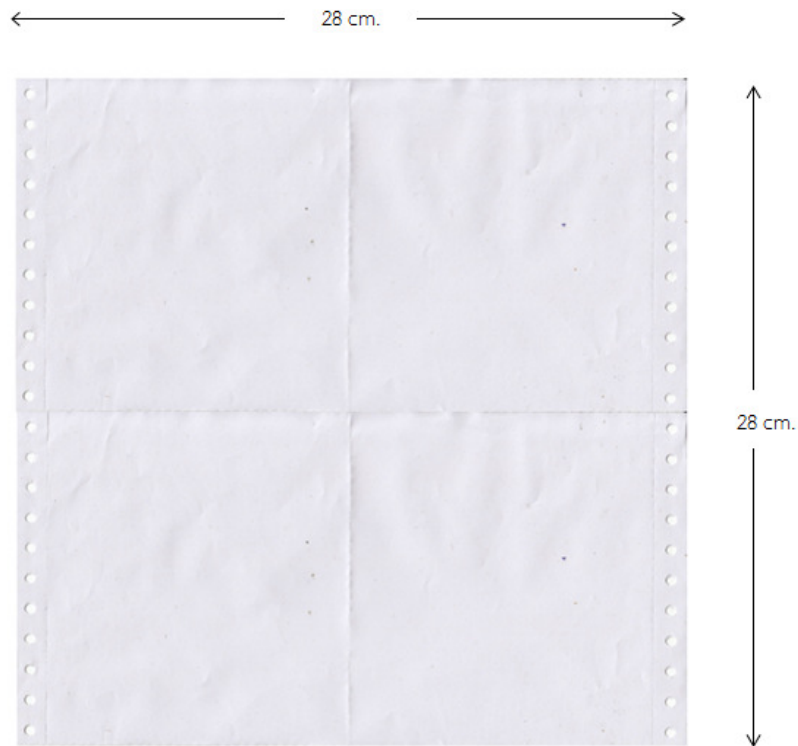

#### 2.3.1 เมนู กำหนดแบบพิมพ์ คลิก เมนู เลือกแบบพิมพ์ใบเสร็จรับเงิน

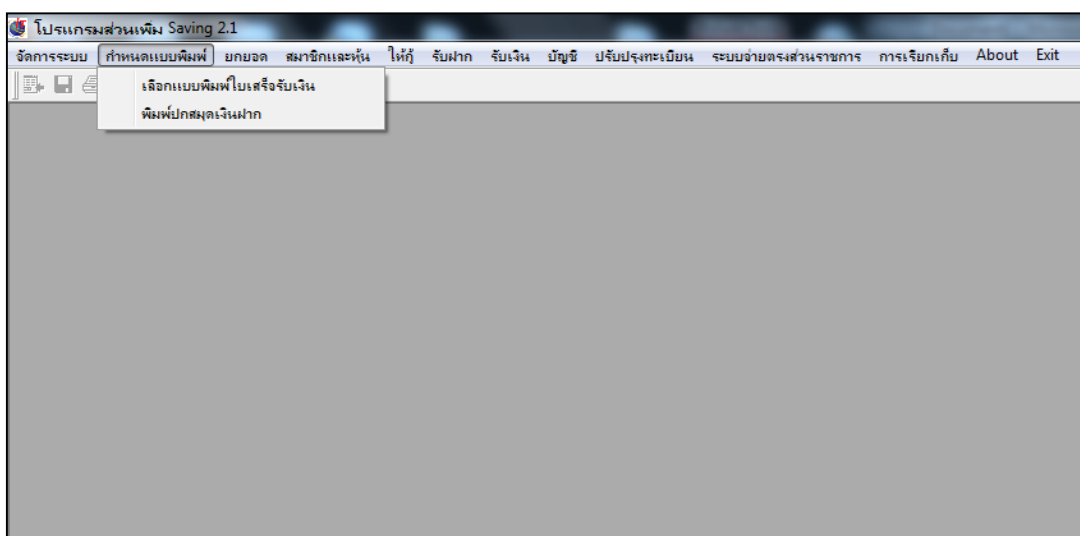

### 2.3.2 เลือกแบบพิมพ์ พิเศษ (มีสำเนา) คลิก ตกลง

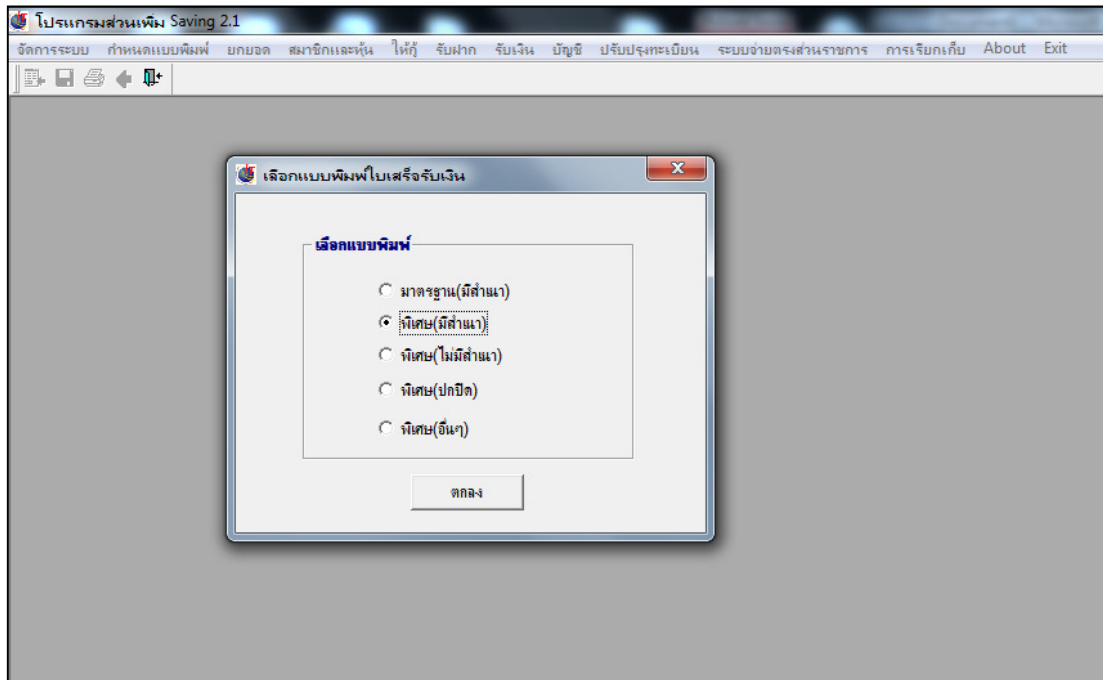

### 2.3.3 แสดงรูปแบบ ใบเสร็จรับเงินแบบพิเศษ (มีสำเนา)

สหกรณ์เครดิตยูเนียนวังขนาย จำกัด (สำนักงานใหญ่)						สหกรณ์เครดิตยูเนียนวังขนาย จำกัด (สำนักงานใหญ่)					
ใบเสร็จรับเงิน						ใบเสร็จรับเงิน					
เลขที่ใบเสร็จ 2560000007 พิมพ์ครั้งที่4			วันที่รับเงิน 15/07/2559			เลขที่ใบเสร็จ 2560000007 พิมพ์ครั้งที่4			วันที่รับเงิน 15/07/2559		
ชื่อสมาชิก นายบุญจันทร์ ไกรพันธ์			ทะเบียนสมาชิก 00000855			ชื่อสมาชิก นายบุญจันทร์ ไกรพันธ์			ทะเบียนสมาชิก 00000855		
หน่วยงาน บริษัท น้ำตาลวังขนาย จำกัด			คดกเบ็ยสะสม 1,119.30			หน่วยงาน บริษัท น้ำตาลวังขนาย จำกัด			คดกเบ็ยสะสม 1,119.30		
รายการ/สัญญา	งวดที่	เงินต้น	คดกเบ็ย	จำนวนเงิน	คงเหลือ	รายการ/สัญญา	งวดที่	เงินต้น	คดกเบ็ย	จำนวนเงิน	คงเหลือ
รับค่าหุ้นปกติ	139			1,500.00	147,750.00	รับค่าหุ้นปกติ	139			1,500.00	147,750.00
2559000058เงินกู้สามัญ	12	3,350.00	1,119.30	4,469.30	359,800.00	2559000058เงินกู้สามัญ	12	3,350.00	1,119.30	4,469.30	359,800.00
ห้าพันเก้าร้อยหกสิบเก้าบาทสามสิบสองสตางค์				5,969.30		ห้าพันเก้าร้อยหกสิบเก้าบาทสามสิบสองสตางค์				5,969.30	
ผู้จัดการ/สัญญา			เจ้าหน้าที่ผู้รับเงิน			ผู้จัดการ/สัญญา			เจ้าหน้าที่ผู้รับเงิน		
หมายเหตุ						หมายเหตุ					
ใบเสร็จรับเงินประจำเดือนจะสมบูรณ์คือเมื่อสหกรณ์ได้รับเงินที่เรียกเก็บครบถ้วนแล้ว						ใบเสร็จรับเงินประจำเดือนจะสมบูรณ์คือเมื่อสหกรณ์ได้รับเงินที่เรียกเก็บครบถ้วนแล้ว					

## 2.4 การกำหนดเพิ่มรายการเรียกเก็บอื่นๆ

กรณีสหกรณ์ต้องการให้ใบเสร็จรับเงินแสดงรายการเรียกเก็บอื่นๆ เช่น ค่าเบี้ยประกันภัยรอนำส่ง หรือ ฌาปนกิจสงเคราะห์

### 2.4.1 เมนู การเรียกเก็บ คลิก เมนู กำหนดข้อมูลการเรียกเก็บอื่นๆ

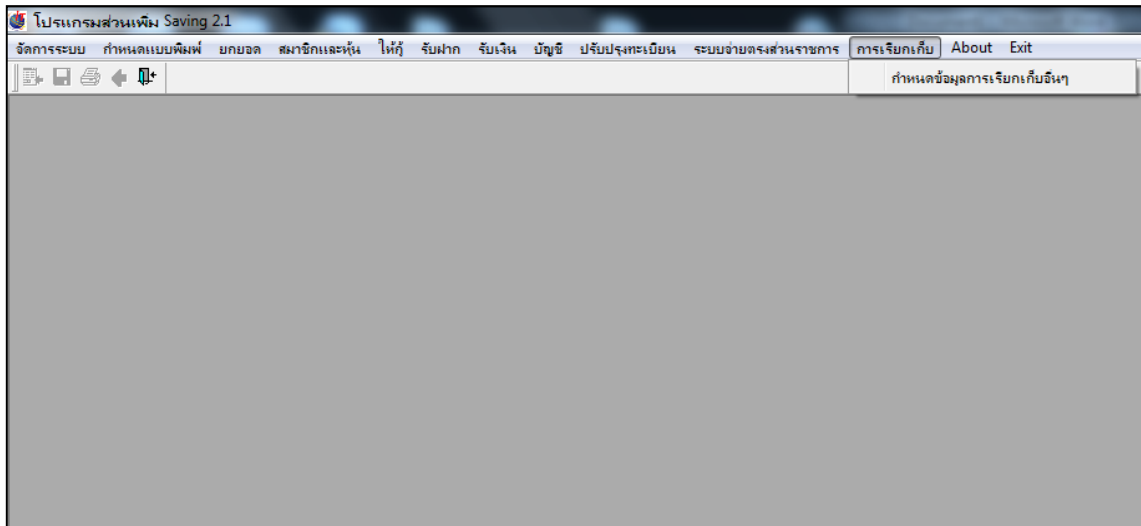

### 2.4.2 เลือก รหัสสมาชิก ที่ต้องการ กำหนดการเรียกเก็บอื่นๆ

The screenshot shows the 'Specify other collection information' form. It contains the following fields and controls:

- รหัสสมาชิก: A text input field.
- ชื่อ-สกุล: A text input field.
- หนี้คงเหลือรวม: A text input field with a value of .00.
- จำนวนเงินที่เรียกเก็บ: A text input field with a value of .00.
- รหัสรายการเรียกเก็บ: A dropdown menu.
- หน่วยเรียกเก็บ: A text input field.

On the right side of the form, there are four buttons: บันทึก (Save), ค้นหา (Search), ยกเลิก (Cancel), and ออก (Exit).



2.4.3 ระบุ จำนวนเงินที่เรียกเก็บต่องวด, รหัสรับจ่ายหรือรายการที่เรียกเก็บ คลิก บันทึก

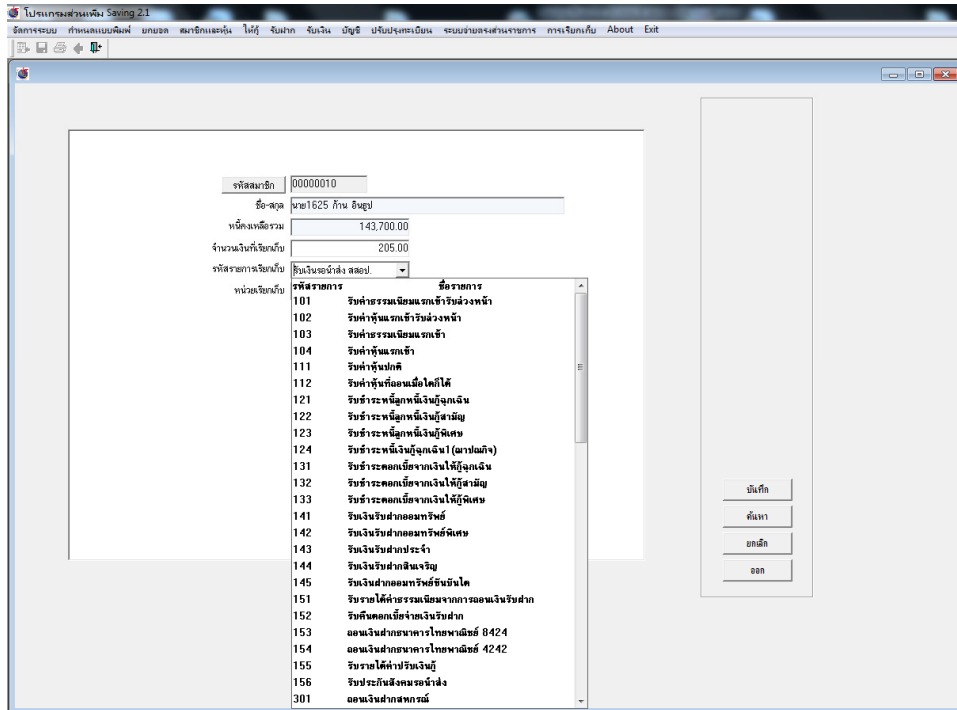

2.4.4 ใบเสร็จรับเงินแสดง รายการเรียกเก็บอื่นๆ ที่กำหนดเพิ่ม

2561000001				31/03/2560
นาย1625 ก้าน อินุป				00000010
เอ อี ที 1				823.81
รับค่าหุ้นปกติ	180		1,000.00	180,600.00
2560000079เงินกู้สามัญ 2		6,300.00	823.81	7,123.81
รับเงินรอนำส่ง สสอป 0				205.00
แปดพันสามร้อยยี่สิบแปดบาทแปดสิบเอ็ดสตางค์				8,328.81

2.4.5 ตรวจสอบ Rpt\_570 รายงานรายละเอียดการหักเงินประจำงวด แสดงรายการเรียกเก็บอื่นๆ

สหกรณ์ออมทรัพย์พนักงานสถาบัน เอ โอ ที จำกัด															
รายงานรายละเอียดการหักเงินประจำงวด															
ณ. วันที่ 31 มีนาคม 2560															
บัญชีเรียกเก็บ															
หน้า 1 / 16 : RPT570															
พิมพ์ ณ วันที่ 18 เมษายน พ.ศ. 2560															
พิมพ์ ณ เวลา 10:51:32															
ลำดับที่	เลขทะเบียน	ชื่อสมาชิก	ค่าระดมเงิน แรกเข้า	ตำแหน่ง	อาชีพ เงินกู้	เลขบัญชี	เงินกู้วงเงิน		เงินกู้สามัญ		เงินฝาก	อื่นๆ	รวมทั้งหมด	เลขที่ใบเสร็จ	
							ต้นเงินกู้	คงเหลือ	ต้นเงินกู้	คงเหลือ					
หมายเลข : เอ โอ ที 1      เอ โอ ที 1															
1.	00000010	1625	ค่าน	ธัญญา	1,000.00	/						205.00			
		1625	ค่าน	ธัญญา	200/2560000079			6,300.00	823.81					8,328.81	
<b>รวม หน่วยงาน เอ โอ ที 1</b>			<b>0.00</b>	<b>583,700.00</b>			<b>138,099.57</b>	<b>4,252.38</b>	<b>613,849.78</b>	<b>138,812.91</b>	<b>0.00</b>	<b>0.00</b>	<b>0.00</b>	<b>205.00</b>	<b>1,478,919.64</b>
<b>รวมทั้งสิ้น</b>			<b>0.00</b>	<b>583,700.00</b>			<b>138,099.57</b>	<b>4,252.38</b>	<b>613,849.78</b>	<b>138,812.91</b>	<b>0.00</b>	<b>0.00</b>	<b>0.00</b>	<b>205.00</b>	<b>1,478,919.64</b>

2.4.6 ตรวจสอบ Rpt\_581 รายงานสรุปการหักเงินประจำงวด แสดงรายการเรียกเก็บอื่นๆ

สหกรณ์ออมทรัพย์พนักงานสถาบัน เอ โอ ที จำกัด									
รายงานสรุปการหักเงินประจำงวด									
ณ. วันที่ 31 มีนาคม 2560									
พิมพ์ ณ วันที่ 18 เมษายน พ.ศ. 2560									
พิมพ์ ณ เวลา 11:26:32									
หน้า 1 / 1 : RPT581									
ลำดับที่	หน่วยงาน	ชื่อหน่วยงาน	ค่าธรรมเนียม	ค่าหุ้น	เงินกู้ (เงินต้น)	เงินกู้ (ดอกเบี้ย)	เงินรับฝาก	อื่นๆ	ทั้งหมด
1.	เอ โอ ที 1	เอ โอ ที 1	0.00	583,700.00	751,949.35	143,065.29	0.00	205.00	1,478,919.64
<b>รวมทั้งสิ้น</b>			<b>0.00</b>	<b>583,700.00</b>	<b>751,949.35</b>	<b>143,065.29</b>	<b>0.00</b>	<b>205.00</b>	<b>1,478,919.64</b>